

Segreteria Organizzativa:

Loredana Randazzo
Presidente

Giuliana Perretti
Maria Giovanna Porzio
Filomena Vilardi

Progetto **FARO** (Finanziamenti per l'Avvio di Ricerche Originali), annualità 2010 e 2011, dal titolo *"Dimensioni, misure e determinanti dell'integrazione degli immigrati nelle società di destinazione"*, coordinato da Salvatore Strozza, professore ordinario in Demografia dell'Università di Napoli Federico II, e cofinanziato dall'ex Polo delle Scienze Umane e Sociali dell'Università di Napoli Federico II e dalla Compagnia San Paolo (CUP: E61J12000180005).

I risultati del progetto, in parte presentati nel convegno, sono raccolti nel volume di prossima pubblicazione: Donadio P., Gabrielli G., Massari M. (a cura di), *Uno come te. Europei e nuovi europei nei percorsi di integrazione*, Collana Fondazione-ISMU, FrancoAngeli, Milano, 2014.

Contatti:

Filomena Vilardi
tel.: 081/2537463
filomena.vilardi@unina.it

Sede del convegno:

NAPOLI - Via Mezzocannone, 4



Dipartimento di Scienze Politiche
Università di Napoli Federico II

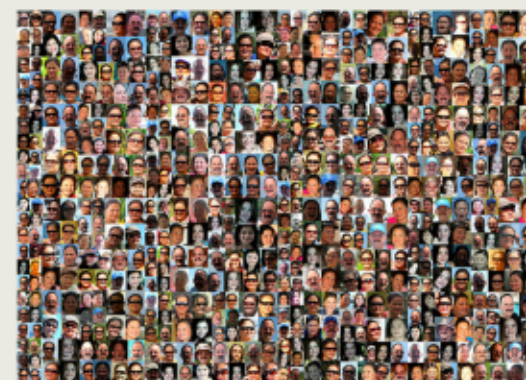

UNO COME TE

**Convegno di presentazione
dei risultati della ricerca FARO
(2010/2011)**

*Dimensioni, misure e determinanti
dell'integrazione degli immigrati nelle
società di destinazione*

Dipartimento di Scienze Politiche
Via Leopoldo Rodinò, 22 - 80138 Napoli
tel.: 081/2538256
fax: 081/2538230
dip.scienze-politiche@unina.it

24 Settembre 2014 - ore 10:00
NAPOLI - Via Mezzocannone, 4
2° piano - Aula 19

10:00 - SALUTI E APERTURA DEI LAVORI

Massimo Marrelli

(Rettore dell'Università di Napoli Federico II)

Marco Musella

(Direttore Dipartimento di Scienza Politiche)

Salvatore Strozza

(Responsabile scientifico del progetto FARO)

12:00 - SECONDA SESSIONE

L'integrazione degli immigrati in Italia: differenze per origini e aree di insediamento

Presiede e introduce:

Giuseppe Gabrielli

Università di Napoli Federico II

- **Salvatore Strozza**, Università di Napoli Federico II

Dimensioni e determinanti dell'integrazione: l'importanza delle provenienze e delle aree di accogliimento

- **Cinzia Conti**, Istituto Nazionale di Statistica - Roma

Le donne ucraine in Italia: una presenza stratificata

- **Raffaele Ferrara**, Istituto Nazionale di Statistica - Roma

Implicazioni demografiche e modelli insediativi della presenza straniera nei principali agglomerati urbani italiani

Discussant:

Fabio Amato (Università L'Orientale di Napoli) e

Laura Terzera (Università di Milano Bicocca)

13:30 - COLAZIONE DI LAVORO

15:00 - TERZA SESSIONE

Il contesto locale: prospettive a confronto nell'integrazione degli stranieri a Napoli

Presiede e introduce:

Monica Massari

Università di Napoli Federico II

- **Elena de Filippo**, Coop. Sociale Dedalus
Origini, caratteristiche e livelli di integrazione degli immigrati nel capoluogo partenopeo

- **Antonella Spanò**, Università di Napoli Federico II

*Cosa significa l'integrazione?
Quando a rispondere sono gli immigrati*

- **Patrizia Giuliano**, Università di Napoli Federico II

L'uso dei marcatori discorsivi come segnale di integrazione linguistica e sociale

Discussant:

Francesca Marone (Università di Napoli Federico II) e

Mattia Vitiello (IRPPS-CNR Roma)

16:30 - CONSIDERAZIONI FINALI

Luciana Quattrociochi

(Istituto Nazionale di Statistica - Roma)

10:30 - PRIMA SESSIONE

Immigrazione e integrazione degli immigrati nelle statistiche e nel discorso istituzionale europeo

Presiede e introduce:

Paolo Donadio, Università di Napoli Federico II

- **Anna Di Bartolomeo**, Migration Policy Centre
Istituto Universitario Europeo

Migrazioni e immigrati in Europa: l'integrazione nei paesi dell'Ue15

- **Vanda Polese**, Università di Napoli Federico II

Il discorso istituzionale-giuridico dell'Ue sull'integrazione degli immigrati

- **Cristina Pennarola**, Università di Napoli Federico II

Strategie di integrazione nel discorso istituzionale in Francia, Germania e Gran Bretagna

Discussant:

Annalisa Aruta e Amelia Bandini

(Università di Napoli Federico II)